30 Jahre

pickArt e.V.

den ganzen Himmel

Klangperformance mit Rhythm thunder

Rede: Dr. Irene Below

Performance: Elina Möller + Rhythm thunder

Fotografien auf dieser Seite von Thorsten Krienke (Lizenz „CC BY-SA 4.0“)

Annie Fischer

Heike Flörkemeier

Christa Fuhrmann

Karin Hattenkerl

Anja Kracht

Doris Lemberg-Hinsenhofen

Angelika Leßmeier-Neuling

Christel Linkerhägner

Monika Möller

Gerlinde Wehmeier

Vita

2020 **den ganzen Himmel** - 30 Jahre pickArt | Hangar 21 | Detmold
Dokumentation + Kalender

2019 **Turbulenzen** Hangar 21 | Detmold | Kalender
quo vadis Detmolder Kunstnacht | Ladenleerstand | Detmold
ici fini Abschied von den Räumen in der Leopoldstr. | Detmold

2018 **Ausschnitt** Galerie Leopoldstr. | Detmold | Kalender
humanitas (wie es ein jeder nötig hat - das Kloster als Quelle des Notwendigen)
Klosterscheunen | Marienmünster (Kernausstellung) | St. Bonifatius- Detmold
Marienkirche Höxter | Kloster Hardehausen Kloster Marienfeld | Harsewinkel
ZwischenWelten Karin Hattenkerl | Galerie Leopoldstr. | Detmold

2017 **reizende kost** Galerie Leopoldstr. | Detmold | Kalender
reizend Galerie et | Versmold
leichte kost Forum junger Künstler | Paderborn
Bestandsaufnahme Kunstnacht | Galerie Leopodstr. | Detmold
Zyklus Doris Lemberg-Hinsenhofen | Galerie Leopoldstr. | Detmold
Tiere unterwegs Anja Kracht | Galerie Leopoldstr. | Detmold | Katalog

2016 **bodenlos** Galerie Leopoldstr. | Detmold | Kalender
Strömungen / Anhaftungen Linkerhägner / Jakob | Galerie Leopoldstr. | Detmold
Farbige Turbulenz Gerlinde Wehmeier | Galerie Leopoldstr. | Detmold | Katalog

2015 **Tanz um den goldene Kokon** Hattenkerl / Möller | Galerie Leopoldstr.
Detmold | Katalog
was geht Galerie Leopoldstr. | Detmold | Kalender
InnenWelten Anja Kracht | Galerie Leopoldstr. | Detmold
Bilder Angelika Leßmeier | Galerie Leopoldstr. | Detmold

2014 **abgebrüht** Galerie Leopoldstr. | Detmold | Kalender
olle Kamellen Linkerhägner / Merkord | Galerie Leopoldstr. | Detmold

2013 **weit weg - verflixt nah** LWL-Industriemuseum | Lage | Katalog

2012 **pickArt in Resonanz** in Kooperation mit auswärtigen Künstlerinnen
Lippisches Landesmuseum | Detmold | Katalog
Tierisch gut Kalender

2011 **Schnee von morgen I und II** Galerie Leopoldstr. | Detmold

2010 **Autoerotik** Kalender

2009 **thusnel.de** LWL-Freilichtmuseum | Detmold | Katalog

2008 **Ausländer raus? - Detmold Nazifreie Zone** Plakataktion | Innenstadt | Detmold

2007 **sexibition** Gemeinsam mit der Kooperative | Hagen | Katalog
miniaturen frauenkunstforum-owl | Stadtbibliothek | Bielefeld
sexibition temporäre Galerie Bielefelder Str. | Detmold

2006 **a x b x c Raumobjekte** Galerie Paulinenstr. | Detmold | Katalog
miniaturen temporäre Galerie Paulinenstr. | Detmold | Katalog
weiter assoziieren Galerie Paulinenstr. | Detmold

2005 **blickdicht** Tischlerei ungehobelt | Detmold
Frauenbilder Museum Hexenbürgermeisterhaus | Lemgo
Co-Operation | **Abriss-Ausstellung** im Klinikum Lippe | Detmold
face fassade Galerie Paulinenstr. | Detmold

2004 **Frauenbilder Städtisches Museum Hexenbürgermeisterhaus | Lemgo**
WechselBlick Städtische Galerie | Halle

2002 **Kunst nadelt nicht** Leerstand am Wallgraben | Detmold
Kunst am Baum Installation | Marktplatz | Detmold
Hände für den Frieden Kunstaktion | Detmold

2001 **Gedenken der Opfer des Nationalsozialismus** Christuskirche
Detmold | Katalog

2000 **Unkraut vergeht nicht** - Kunst im Treibhaus - 10 J. pickArt | Detmold
Frauen in Bewegung Bad Salzuflen
Das Fundament Objekt zum Lipp. Kirchentag | Bad Salzuflen
Wir borgen uns ein Museum Verborgenes Museum | Berlin

1999 **Kunst zu Markte tragen** Performance | Marktplatz | Detmold
Tisch der Frauen Stuhlobjekte | Korbmachermuseum | Dahlhausen
Nicht länger sanft und engelsgleich HdI | Detmold
Ohne Rose tun wir's nicht Performance | Robert-Köpke-Haus | Schwalenberg

1998 **Kulturförderpreis** der Staatl. Bad Meinberger Mineralbr. GmbH & Co. KG
Kunstvoll Parlamentarische Gesellschaft | Bonn
stark & stachelig Werkschau im Werkhaus | Schwalenberg
Geistesgegenwart zu Hildegard von Bingen | Neustädter Marienkirche | Bielefeld
+ Andreaskirche | Lübbecke | + Johanniskirche | Herford

1997 **Kunst im Theater** Theater | Herford
Zwischenort & Performance | Eichenmüllerhaus | Lemgo
Kunst zu Markte tragen Aktion | Marktplatz | Detmold
Performance 10 Jahre Gleichstellungsstellen des Kreises Lippe | Detmold
rotsächlich Galerie in der Remise | Halle/Westfalen
Hauptsächlich Ich & Performance | Städtische Galerie Fürstenwalde
+ Robert-Köpke- Haus | Schwalenberg | Katalog

1996 **Kunst im Hafen** Kunstschleuse | Düsseldorf
Kunststrich Performance | Schwalenberg

1995 **Künstlerinnen im Amt** in diversen Ämtern in Detmold
Kreuzspuren Marktkirche | Lage
Aus-Zeit Heinrich-Hansen-Haus | Lage
top 95 Frauenmesse | Düsseldorf
Offene Ateliers der pickArt Künstlerinnen

1994 **Kunstsicherheitstrakt** & Installation | Werkhaus | Schwalenberg
Schichtarbeit Arbeitsamt | Detmold
Offene Ateliers der pickArt Künstlerinnen

1993 **Künstler gegen Ausländerfeindlichkeit** Stadthalle | Detmold
spießig Kulturmesse im Kreishaus | Detmold
Offene Ateliers der pickArt Künstlerinnen

1992 **Nicht nur die Hälfte des Himmels** Ausstellung und Performance Lippisches
Landesmuseum | Detmold
BauHaus Marktplatz & Werkhaus | Schwalenberg
Frauen-Kunst-Kultur Beitrag für Radio Lippe

1991 **Vernetzung** Aktion | Marktplatz | Schwalenberg

1990 **Gründung der Gruppe** bildender Künstlerinnen pickArt

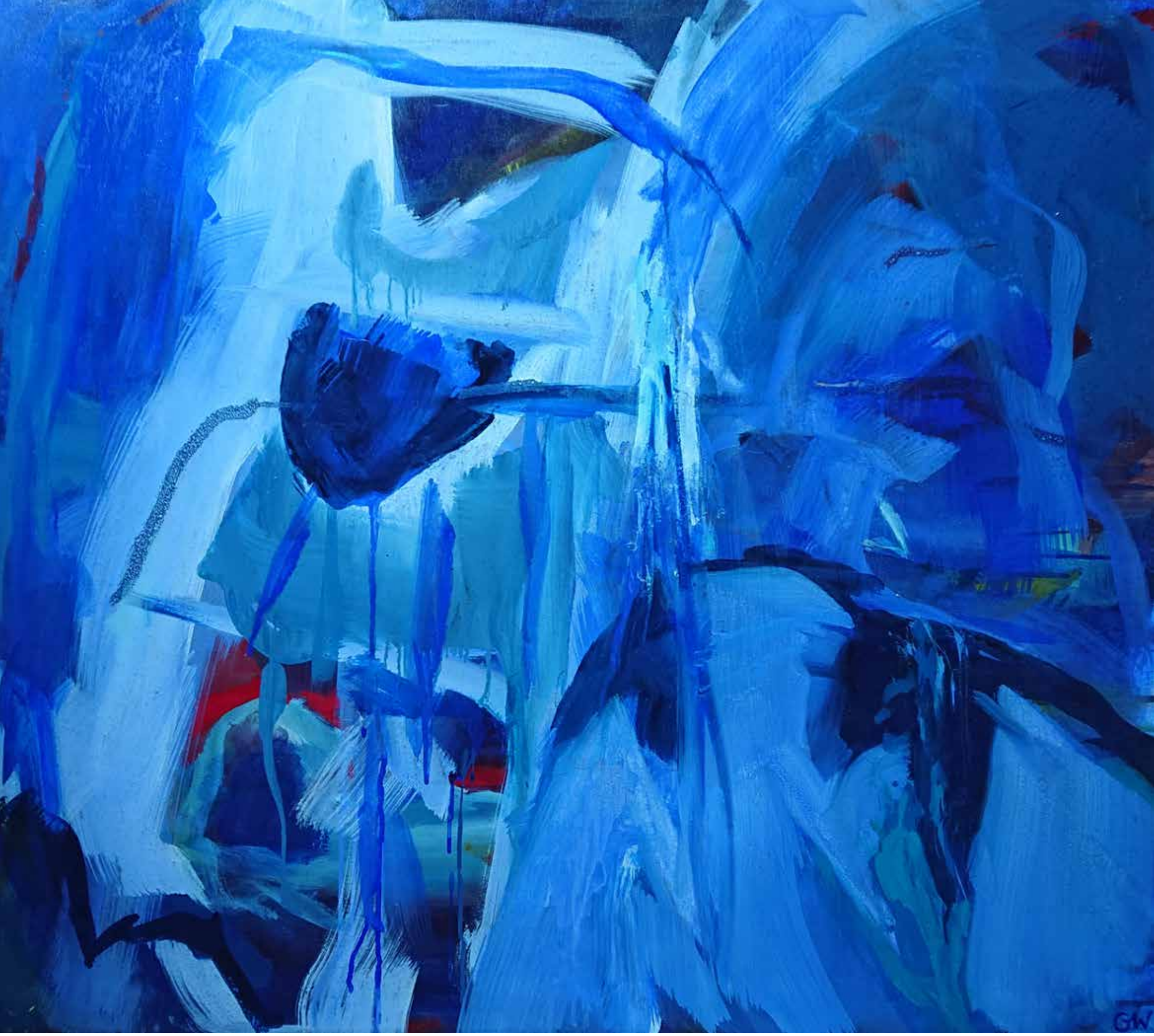

Januar

Gerlinde Wehmeier

1 2 3 4 5 6 7 8 9 10 11 12 13 14 15 16 17 18 19 20 21 22 23 24 25 26 27 28 29 30 31

Januar

Annie Fischer

1 2 3 4 5 6 7 8 9 10 11 12 13 14 15 16 17 18 19 20 21 22 23 24 25 26 27 28 29 30 31

Februar

Heike Flörkemeier

1 2 3 4 5 6 7 8 9 10 11 12 13 14 15 16 17 18 19 20 21 22 23 24 25 26 27 28

Februar

Monika Möller

1 2 3 4 5 6 7 8 9 10 11 12 13 14 15 16 17 18 19 20 21 22 23 24 25 26 27 28

März

Christa Fuhrmann

1 2 3 4 5 6 7 8 9 10 11 12 13 14 15 16 17 18 19 20 21 22 23 24 25 26 27 28 29 30 31

irgend was mit Himmel

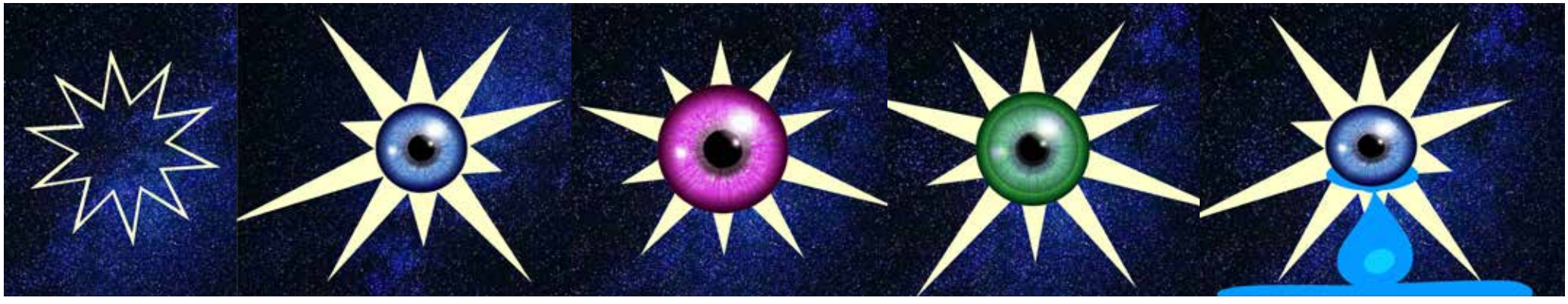

März

Christel Linkerhägner

1 2 3 4 5 6 7 8 9 10 11 12 13 14 15 16 17 18 19 20 21 22 23 24 25 26 27 28 29 30 31

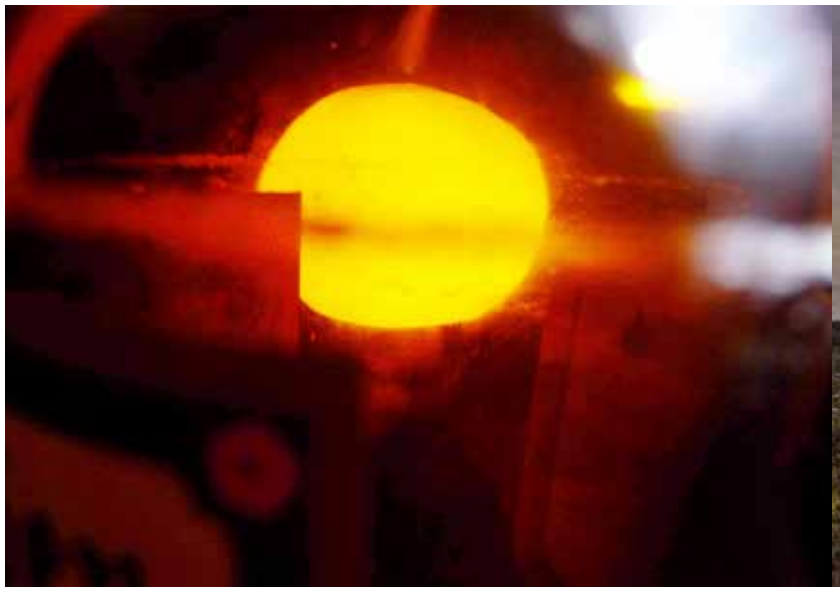

April

Karin Hattenkerl

1 2 3 4 5 6 7 8 9 10 11 12 13 14 15 16 17 18 19 20 21 22 23 24 25 26 27 28 29 30

April

Angelika Leßmeier-Neuling

1 2 3 4 5 6 7 8 9 10 11 12 13 14 15 16 17 18 19 20 21 22 23 24 25 26 27 28 29 30

Mai

Anja Kracht

1 2 3 4 5 6 7 8 9 10 11 12 13 14 15 16 17 18 19 20 21 22 23 24 25 26 27 28 29 30 31

Mai

Doris Lemberg-Hinsenhofen

1 2 3 4 5 6 7 8 9 10 11 12 13 14 15 16 17 18 19 20 21 22 23 24 25 26 27 28 29 30 31

Juni

Anja Kracht

1 2 3 4 5 6 7 8 9 10 11 12 13 14 15 16 17 18 19 20 21 22 23 24 25 26 27 28 29 30

... dem halben Himmel

In der Küche brennt schwach die Gaslampe, so schwach, als brennte sie gar nicht. Das schon macht einen Teil ihres Zaubers aus. Und wie ich so 'pennsitze in dieser Küche und sie gewähre, fragt Frau Rusch nach Bierpolitik, ob ich malen möchte. Ja, ich möchte. Sie öffnet die Schublade unter der Tischplatte und zieht weißes Einbindepapier hervor von Farben, die sie gekauft, über ausgepackt, das Papier wieder glattgestrichen, zweimal zusammengelegt und in der Schublade übereinander gelegt hat. Ich kann mich nicht satthören am dunklen Knistern von diesem Papier. Es gibt einen Stich, aber der genügt nicht. Ich erinnere mich nicht an das, was ich gemalt habe, ich erinnere mich wohl an das Gefühl. Flow ist der rote Faden, der sich durch meine Kunstgeschichte zieht. Alles begegnen im Zeichnen, denn das allein ist mein's...

... Gleichgesinnte finden. Ausstellungen, Wettbewerbe, Installationen, Buntstifte, Filzes, Acrylfarben, Frottagen, Texte, Bildtexte. Ich mache und sehe mir an, was andere machen, vergleiche mich aber nicht. Erfolgreich sind die, deren Leben die Kunst ist. Sie arbeiten Tag und Nacht an und mit ihrer Kunst, sie machen nichts anderes. Noch neide ich ihnen ihre Möglichkeiten, ihre Hartnäckigkeit, ihr Geld, und wenn sie ohne Geld sind, ihren Mut, das alles ohne Geld zu verwirklichen. Und ich? Ich jedenfalls habe auch noch ein anderes Leben - ganz anders. Das Dilemma ist bekannt unter dem Thema Brotjob / Butterjob. Gibt es einen anderen für die Gratwanderung, einen, der mehr Grundhaftigkeit beinhaltet? Was fehlt, ist das Gleichgewicht in der Anerkennung. Denn ich ersehen aus der Beruf, nicht durch Berufung. Eine Berufung steht eben nicht neben der anderen.

Beruf - Ruf, dem ich folge, innerer Ruf: immer, wenn ich den Stift hinlege, die Gewissheit: Es war richtig, wenn auch nicht immer gut. Zwei Berufe mit gleicher Intensität, mit gleichem inneren Einsatz, nur die Zeit ungleich verteilt. Auch bei oder trotz Zweiteilung, mache auch ich Kunst mit Leib und Seele - dafür wünsche ich mir Anerkennung - am meisten wohl von mir selbst. Spät verfliegt der Neid, blitzt etwas auf wie Stolz diesen Spagat gemeistert zu haben. Zeichnen ist nicht meine Leidenschaft, Zeichnen ist meine Bestimmung - Bestimmung, egal ob Tag und Nacht oder in Zeit-Resten.

Juli

Angelika Leßmeier-Neuling

1 2 3 4 5 6 7 8 9 10 11 12 13 14 15 16 17 18 19 20 21 22 23 24 25 26 27 28 29 30 31

Juli

Karin Hattenkerl

1 2 3 4 5 6 7 8 9 10 11 12 13 14 15 16 17 18 19 20 21 22 23 24 25 26 27 28 29 30 31

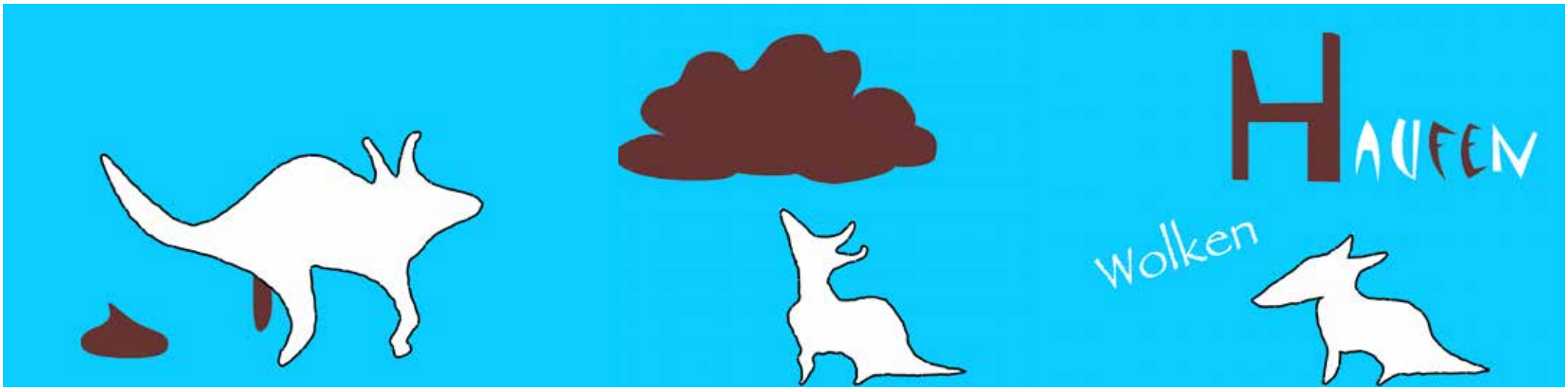

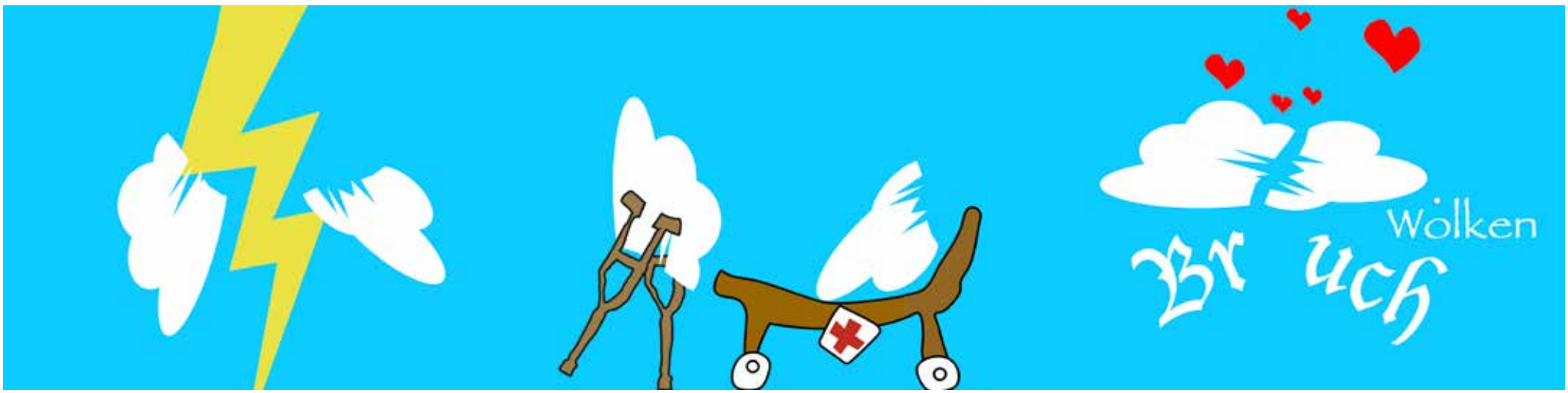

August

Christel Linkerhägner

1 2 3 4 5 6 7 8 9 10 11 12 13 14 15 16 17 18 19 20 21 22 23 24 25 26 27 28 29 30 31

August

Christa Fuhrmann

1 2 3 4 5 6 7 8 9 10 11 12 13 14 15 16 17 18 19 20 21 22 23 24 25 26 27 28 29 30 31

September

Monika Möller

1 2 3 4 5 6 7 8 9 10 11 12 13 14 15 16 17 18 19 20 21 22 23 24 25 26 27 28 29 30

September

Heike Flörkemeier

1 2 3 4 5 6 7 8 9 10 11 12 13 14 15 16 17 18 19 20 21 22 23 24 25 26 27 28 29 30

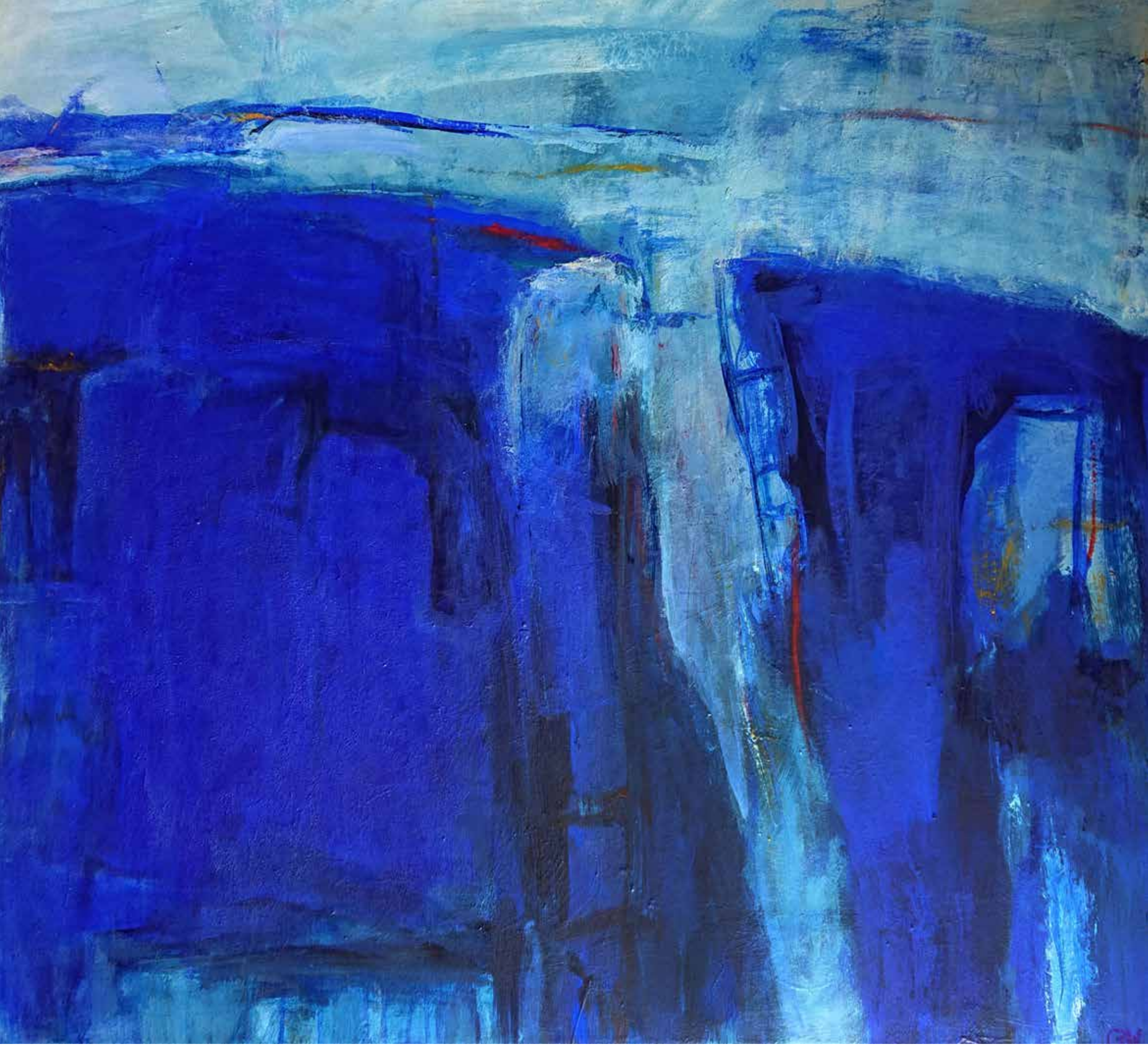

Oktober

Gerlinde Wehmeier

1 2 3 4 5 6 7 8 9 10 11 12 13 14 15 16 17 18 19 20 21 22 23 24 25 26 27 28 29 30 31

Oktober

Annie Fischer

1 2 3 4 5 6 7 8 9 10 11 12 13 14 15 16 17 18 19 20 21 22 23 24 25 26 27 28 29 30 31

November

Karin Hattenkerl

1 2 3 4 5 6 7 8 9 10 11 12 13 14 15 16 17 18 19 20 21 22 23 24 25 26 27 28 29 30

1
2
3
4
5
6
7
8
9
10
11
12
13
14
15
16
17
18
19
20
21
22
23
24
25
26
27
28
29
30

November

Angelika
Leßmeier-Neuling

Dezember

Annie Fischer

1 2 3 4 5 6 7 8 9 10 11 12 13 14 15 16 17 18 19 20 21 22 23 24 25 26 27 28 29 30 31

Dezember

Doris Lemberg-Hinsenhofen

1 2 3 4 5 6 7 8 9 10 11 12 13 14 15 16 17 18 19 20 21 22 23 24 25 26 27 28 29 30 31